

Type B1

Bouwnummers: 36 t/m 42, 50 t/m 53, 55 t/m 62

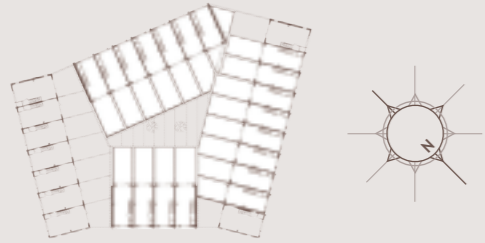

- Via de ruime berging heeft u direct toegang tot de gezamenlijke stallinggarage
- Op de begane grond treft u naast een ruime berging nog een extra ruimte welke u als slaapkamer, speelkamer of kantoor aan huis kunt inrichten
- In de bouwnummers 36 t/m 42 en 50 t/m 53 is het mogelijk dubbele deuren in de voorgevel op de begane grond toe te passen
- Op de eerste verdieping is de ruime woonkamer, keuken en eethoek gesitueerd. Ook vindt u hier een apart toilet
- Alle woningen hebben de mogelijkheid de pui naar de tuinterras uit te voeren met dubbele deuren

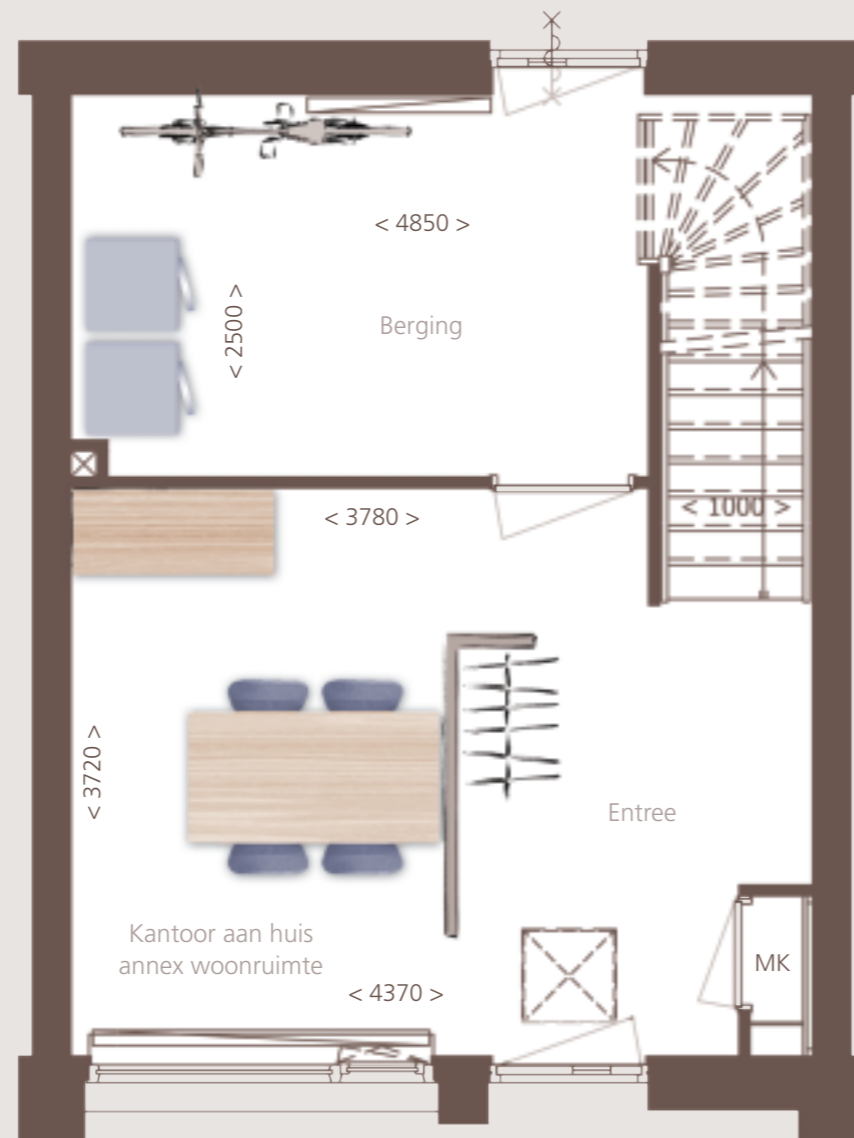

Begane grond

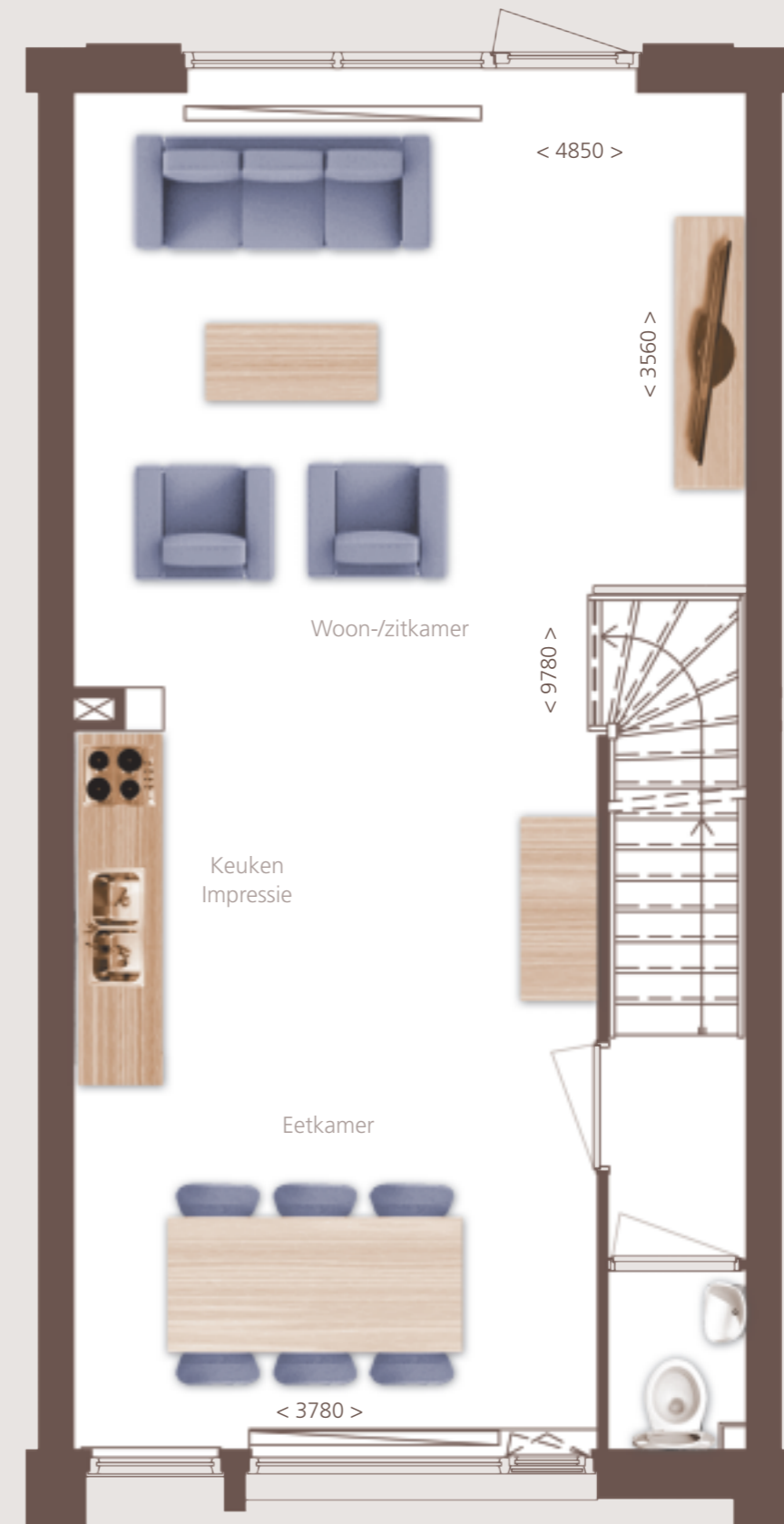

1e verdieping

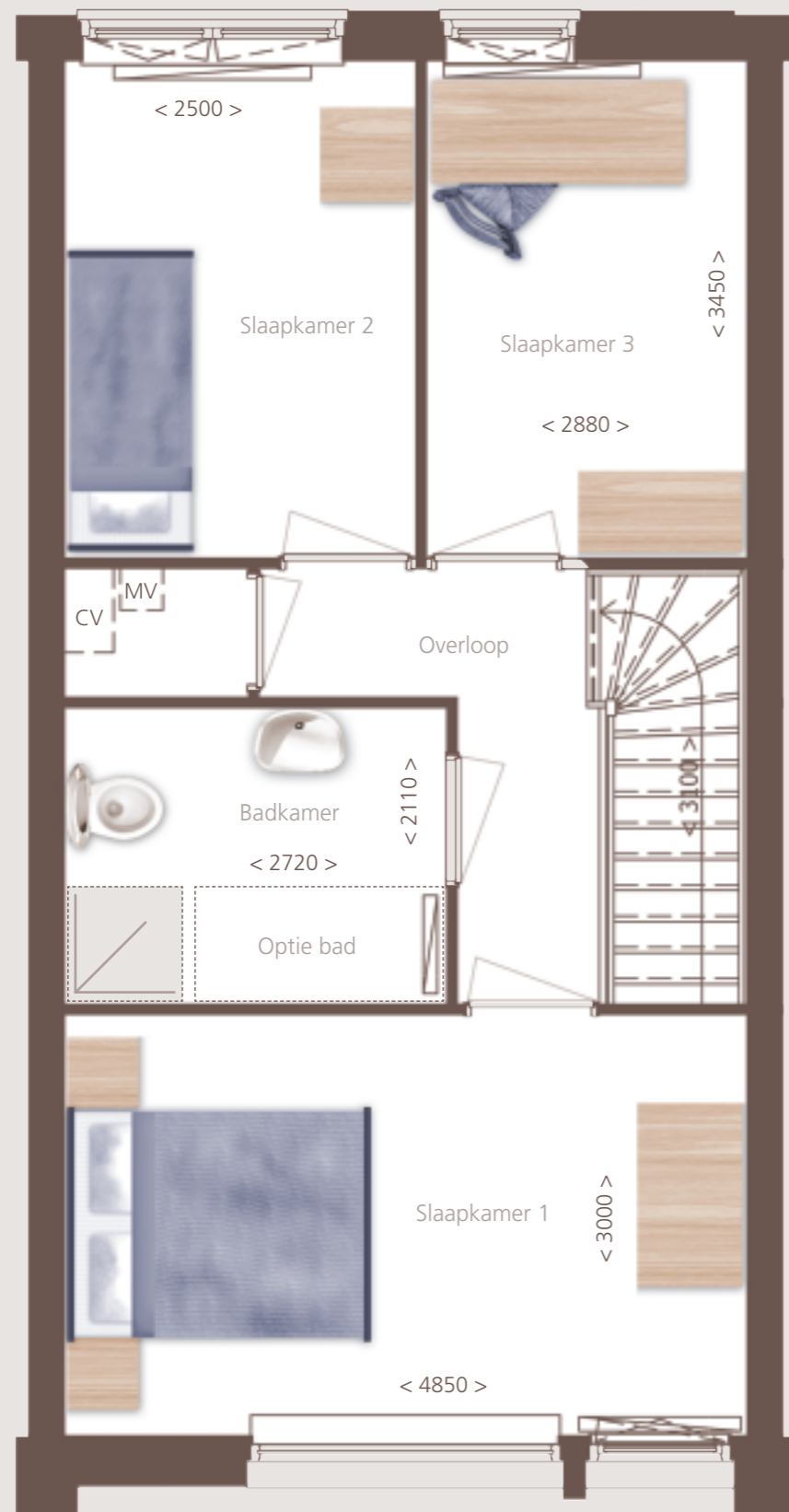

2^e verdieping

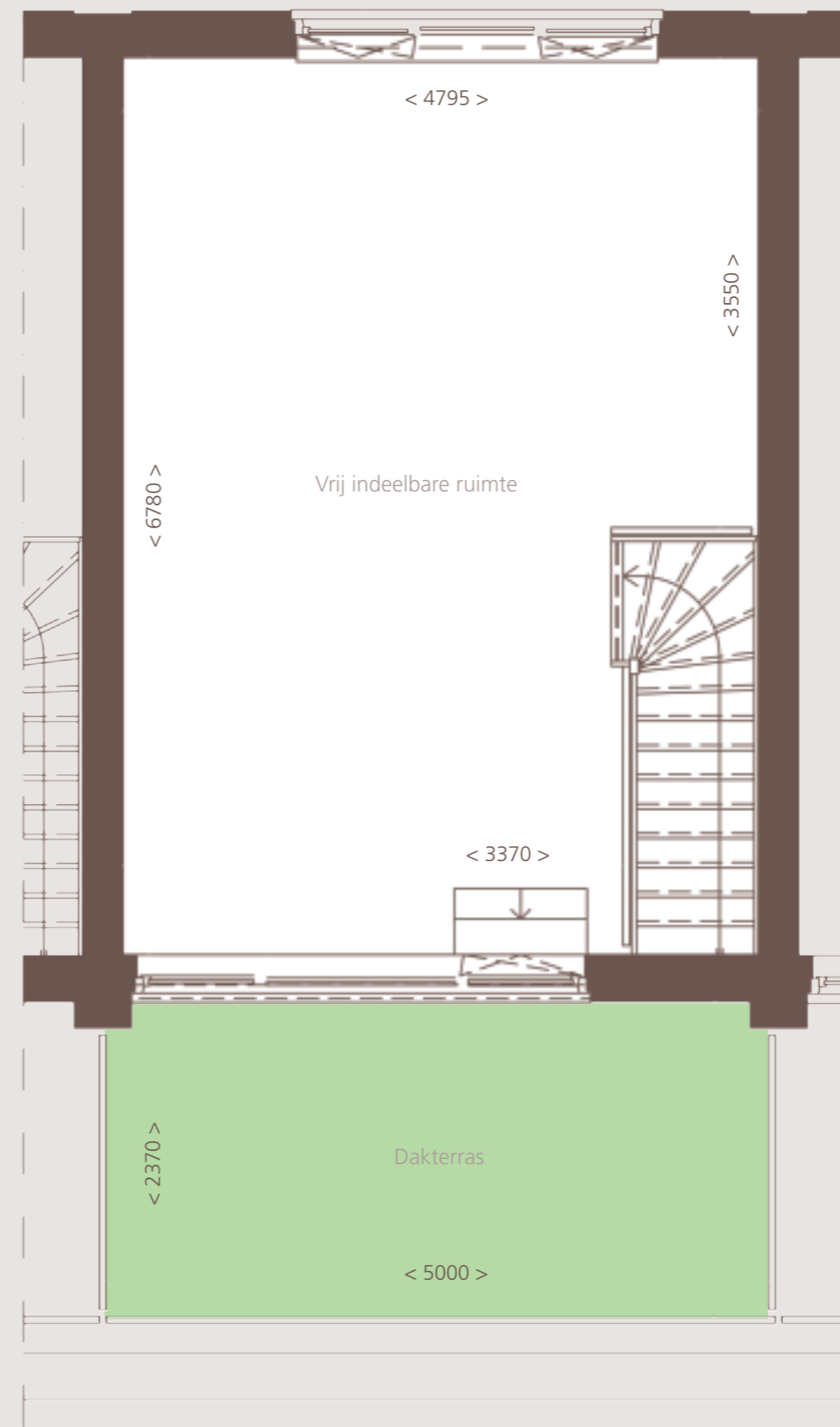

3^e verdieping - optie dakopbouw en dakterras

- Op de tweede verdieping treft u drie ruime slaapkamers evenals een royale badkamer en een technische ruimte
- De technische ruimte is efficiënt geplaatst op de 2^e verdieping zodat de warmwatervoorziening centraal tussen de badkamer en de keuken is gesitueerd
- Deze woning heeft de mogelijkheid van een ruime dakopbouw en een dakterras aan de voorzijde van de woning

Type B3

Bouwnummers: 43 en 63 (gespiegeld)

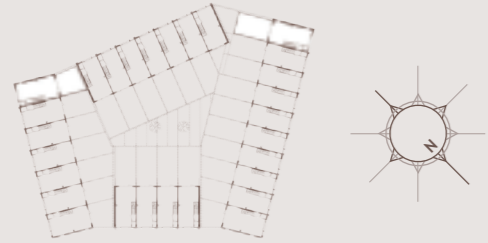

- Via de ruime berging heeft u direct toegang tot de gezamenlijke stallinggarage
- Op de begane grond treft u naast een berging nog twee extra ruimtes welke u als slaapkamer, speelkamer of kantoor aan huis kunt inrichten
- Op de eerste verdieping is de ruime woonkamer, keuken en eethoek gesitueerd. Ook vindt u hier een apart toilet
- Alle woningen hebben de mogelijkheid de pui naar de tuinterras uit te voeren met dubbele deuren

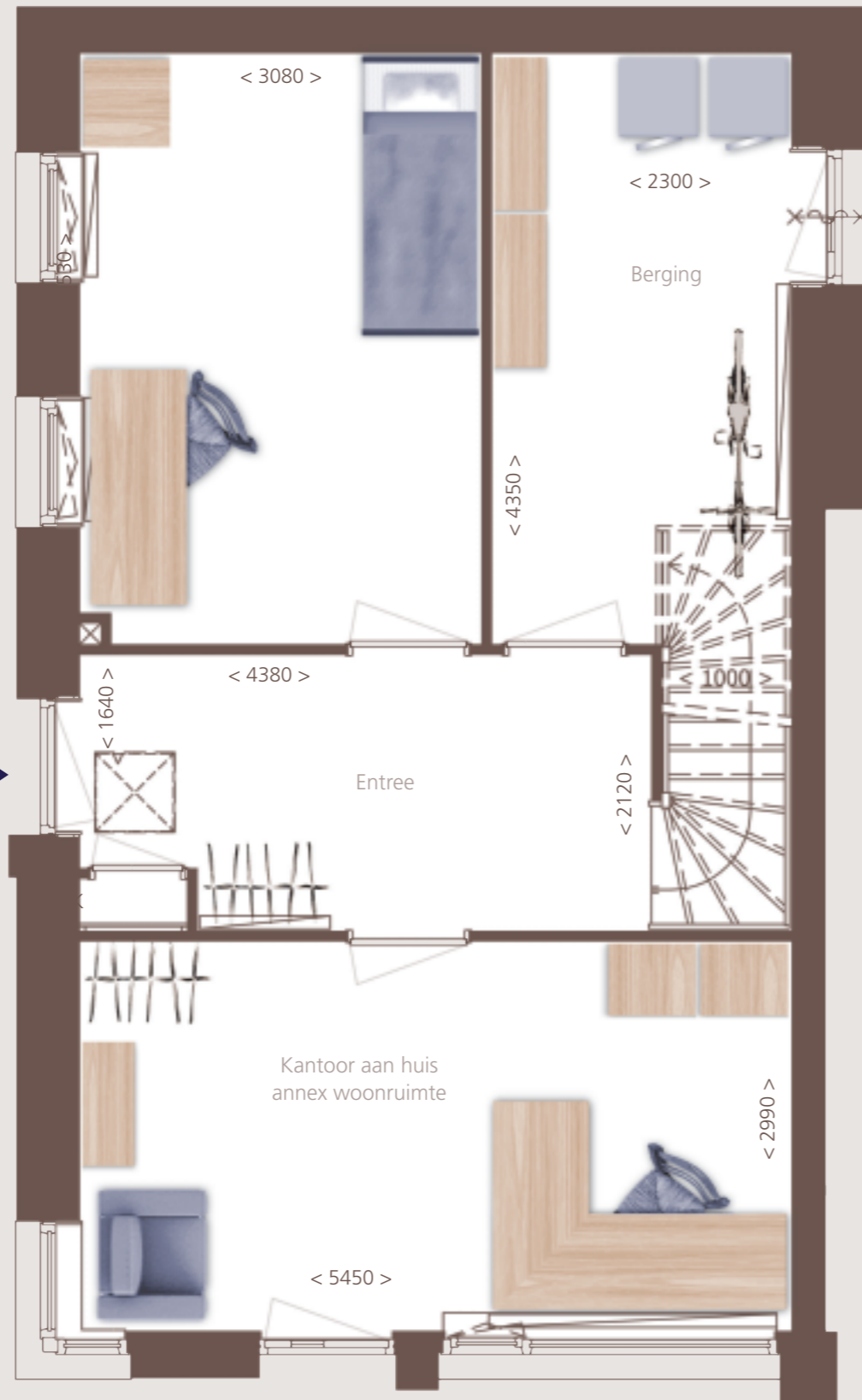

Begane grond

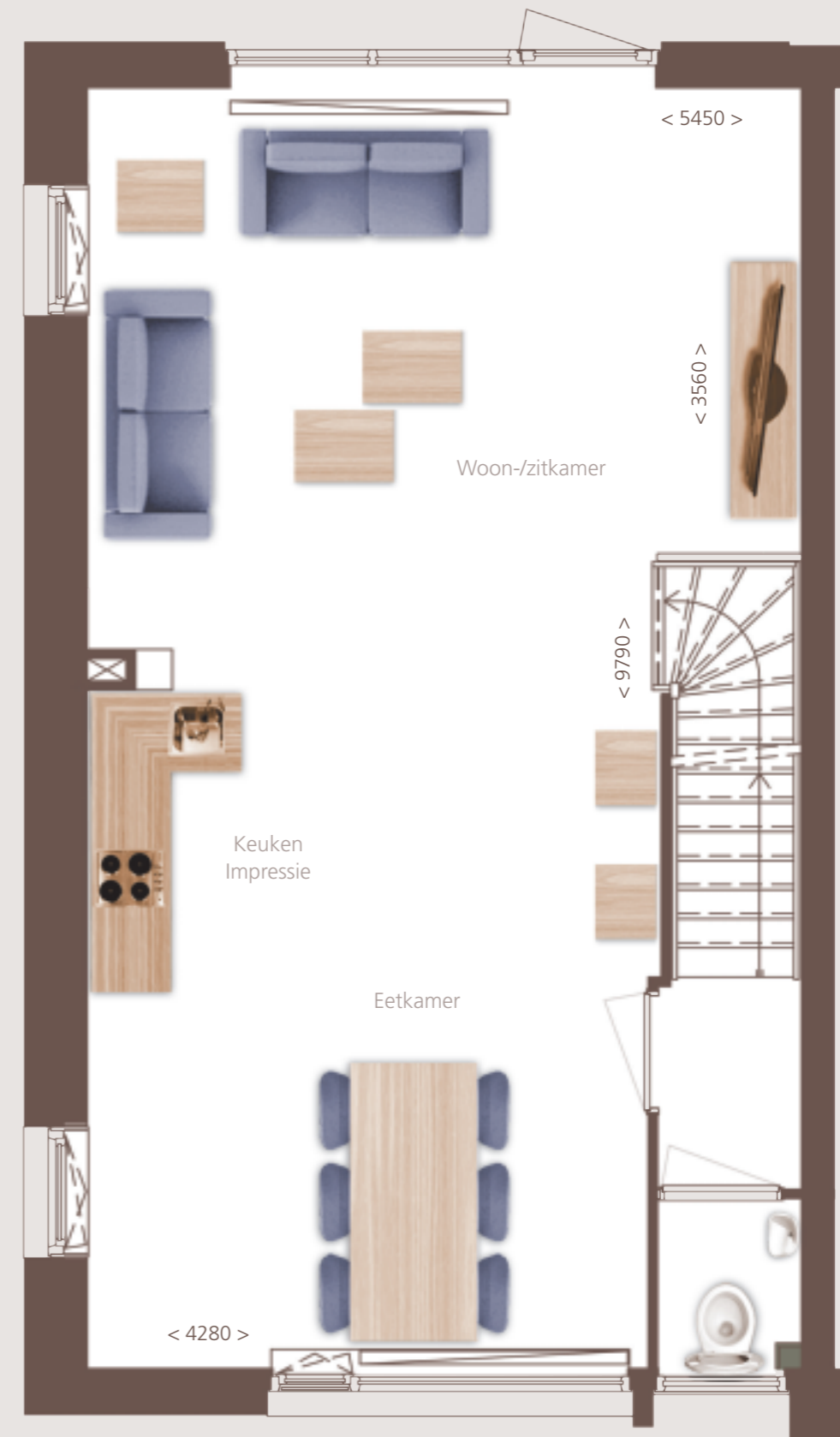

1e verdieping

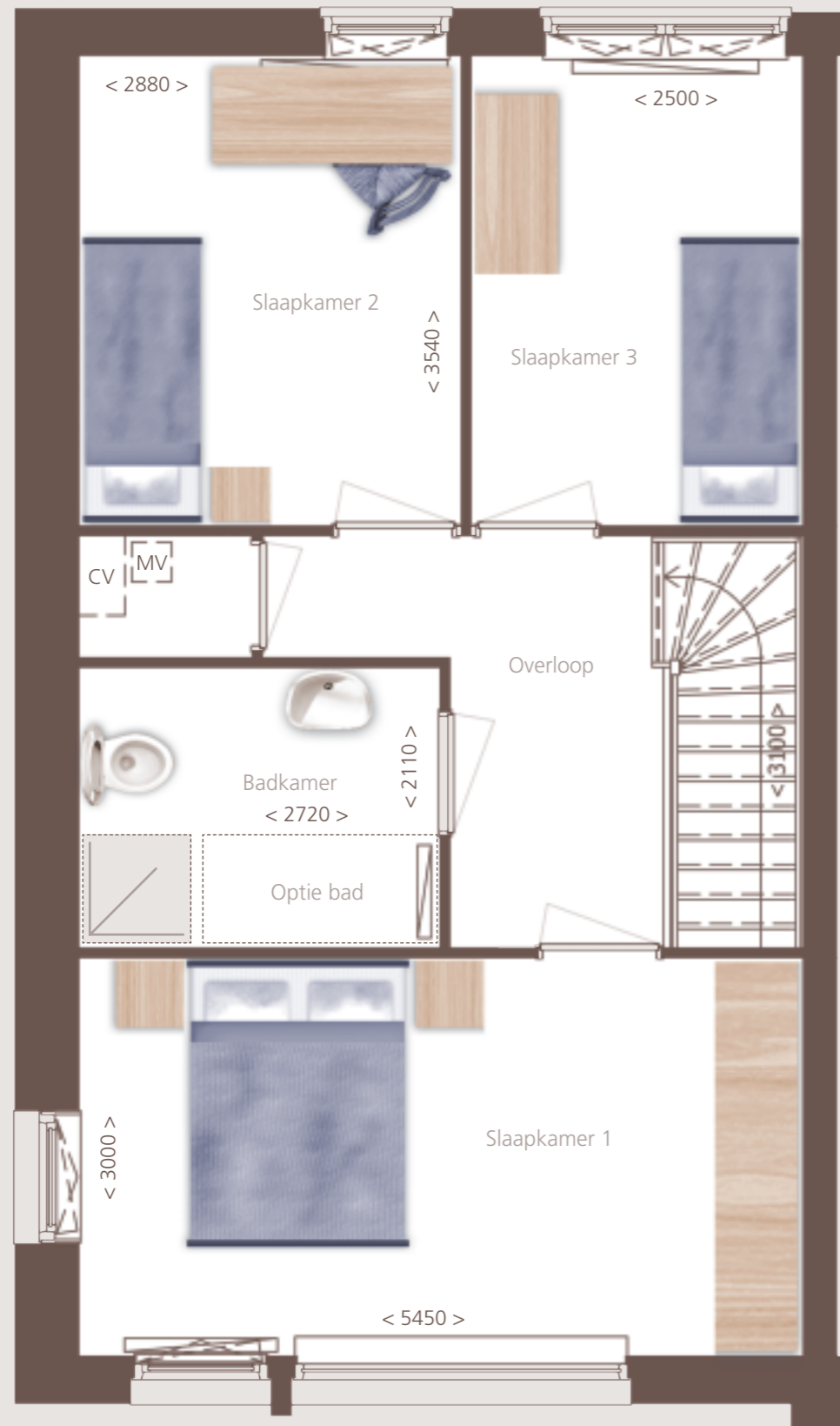

2^e verdieping

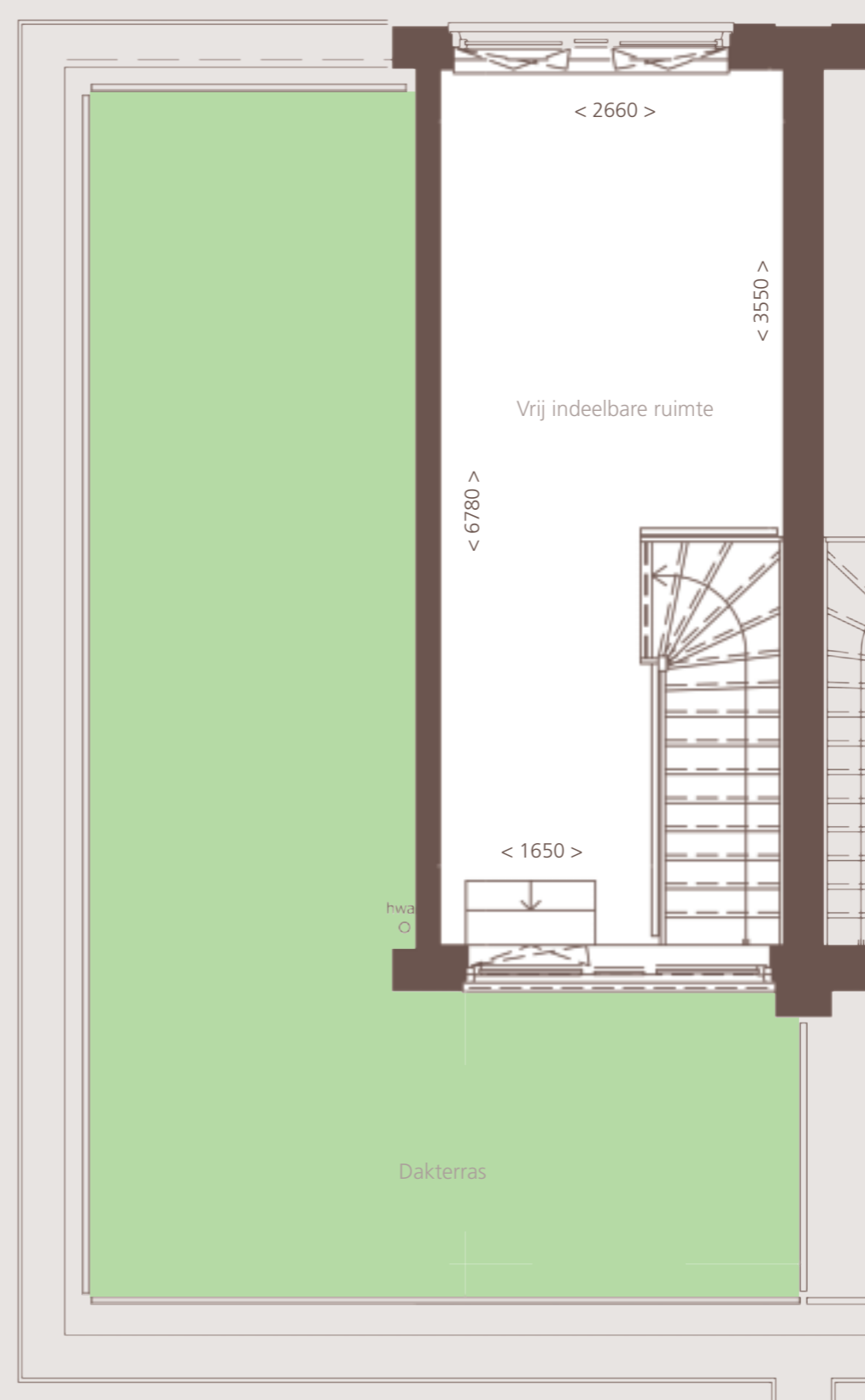

3^e verdieping - optie dakopbouw en dakterras

- Op de tweede verdieping treft u drie ruime slaapkamers evenals een royale badkamer en een technische ruimte
- De technische ruimte is efficiënt geplaatst op de 2^e verdieping zodat de warmwatervoorziening centraal tussen de badkamer en de keuken is gesitueerd
- De badkamer in deze woningen kan verbreed worden in de richting van de trap
- Deze woning heeft de mogelijkheid voor een dakopbouw en een zeer ruim en fraai gelegen dakterras